

PORTRAIT SOCIAL DE PLOUGASTEL-DAOULAS



Novembre 2024

OBSERVATOIRE | Note d'analyse



Crédit : Franck Bétermin - Brest métropole

13 277 habitants
au 1^{er} janvier 2020



32,2 % 
des ménages sont
des personnes seules
en 2020, +3,6 points
par rapport à 2014

 Croissance
démographique
atone entre
2014 et 2020

Taux d'activité
des 15-64 ans
en 2020 :
74,6 % 

Revenu mensuel médian
disponible par unité
de consommation :

 **2 150 €**

 Un quart des actifs
est cadre ou exerce
une profession
intellectuelle
supérieure

Au 1^{er} janvier 2020, la commune de Plougastel-Daoulas compte 13 277 habitants. Entre 2014 et 2020, la population a très faiblement augmenté. Comme observé dans l'ensemble des communes de Brest métropole, la population de Plougastel-Daoulas vieillit. Le nombre et la part des personnes âgées de 60 ans et plus poursuivent leur progression. La taille des ménages diminue et le nombre de personnes vivant seules augmente. En 2020, la commune recense 1 874 ménages unipersonnels, ils représentent 32,2 % des ménages.

En matière d'emploi, le taux d'activité progresse. En 2020, 74,6 % des 15-64 ans sont en emploi ou en recherche d'emploi. Un quart des actifs occupe un poste de cadre ou exerce une profession intellectuelle supérieure. Le revenu mensuel médian disponible par unité de consommation, appelé niveau de vie, s'élève à 2 150 €.

Comme dans les communes périphériques, la voiture joue toujours une place très importante dans la mobilité des habitants. La moitié des ménages possède au moins 2 véhicules et les transports en commun sont très peu sollicités par les actifs pour se rendre sur leur lieu de travail.

Dans le cadre de l'observatoire social, l'Adeupa produit un portrait social de la métropole brestoise. Réalisé à partir des données de l'Insee, il donne à voir la dynamique du territoire en termes de population, d'habitat, d'activité et d'emploi, de revenus, d'éducation et de déplacements. Les données sont déclinées par commune et par quartier administratif pour la ville de Brest.

Population

Une croissance démographique atone

La commune de Plougastel-Daoulas compte 13 277 habitants au 1^{er} janvier 2020, soit seulement une vingtaine d'habitants de plus qu'au 1^{er} janvier 2014. Entre 2014 et 2020, la croissance de la population est atone. Le solde migratoire positif suffit tout juste à compenser le solde naturel qui pèse négativement sur l'évolution de la population.

Alors que la population de Plougastel-Daoulas a stagné, celle de Plouzané, commune de taille similaire, a fortement progressé. Plouzané compte aujourd'hui plus d'habitants que Plougastel-Daoulas.

Taux d'évolution annuel moyen de la population entre 2014 et 2020

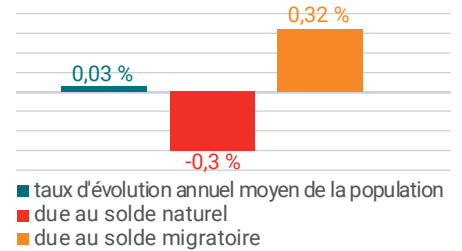

Source : Insee, Recensement

Évolution de la population entre 2014 et 2020

| Territoire | Nombre d'habitants 2014 | Nombre d'habitants 2020 | Évolution en nombre | Évolution annuelle moyenne |
|-----------------------|-------------------------|-------------------------|---------------------|----------------------------|
| Plougastel-Daoulas | 13 256 | 13 277 | 21 | 0,0 % |
| Brest métropole | 207 726 | 211 156 | 3 430 | 0,3 % |
| Pays de Brest | 416 768 | 423 603 | 6 835 | 0,3 % |
| Finistère | 905 855 | 917 179 | 11 324 | 0,2 % |
| Bretagne | 3 276 543 | 3 373 835 | 97 292 | 0,5 % |
| France métropolitaine | 64 027 958 | 65 269 154 | 1 241 196 | 0,3 % |

Source : Insee, Recensement

Taux d'évolution annuel moyen de la population entre 2014 et 2020 et évolution annuelle moyenne de la population entre 2014 et 2020

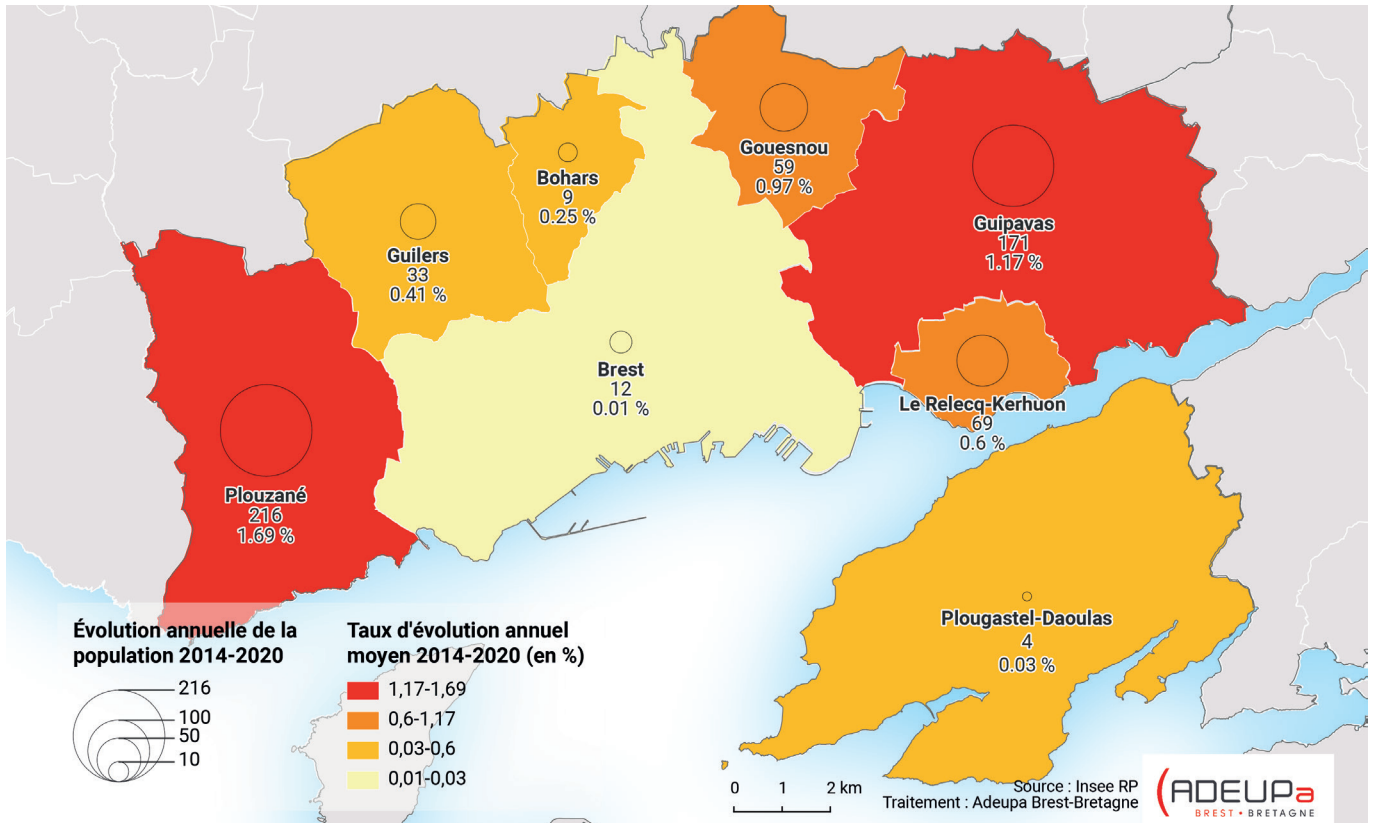

Un vieillissement visible sur la structure par âge...

Comme observé dans l'ensemble des communes de la métropole brestoise, la population Plougastel-Daoulas vieillit. Le vieillissement est cependant plus marqué dans cette commune et à Bohars qui connaît des évolutions similaires à savoir un recul important de la part des jeunes de moins de 30 ans et une progression importante de la part des personnes âgées de 60 ans ou plus. En 2020, 3 990 personnes, soit 30,1% des habitants ont moins de 30 ans (-2,2 points par rapport à 2014) et 30,2% ont 60 ans ou plus (+2,6 points par rapport à 2014).

Évolution de la part des moins de 30 ans et des 60 ans et plus entre 2014 et 2020 (en points)

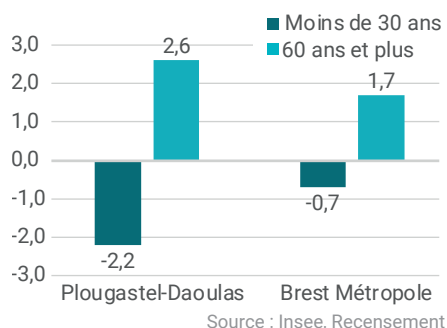

... et sur les ménages

En 2020, Plougastel-Daoulas compte 5 814 ménages. Le vieillissement de la population se traduit également par une évolution de la structure des ménages. Les ménages composés d'une seule personne sont ainsi de plus en plus nombreux même si l'évolution de ces ménages ne résulte pas uniquement du vieillissement de la population mais également des évolutions sociétales (mises en couples plus tardives, séparations plus fréquentes). En 2020, 32,2% des ménages sont des personnes seules (+3,6 points par rapport à 2014). La taille moyenne des ménages continue de baisser passant de 2,34 personnes en 2014 à 2,22 en 2020.

Composition des ménages en 2020 (nombre, part et évolution de la part depuis 2014)

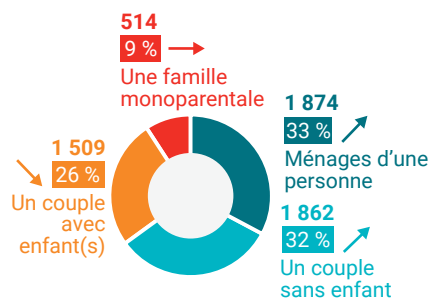

Habitat

6,2 % des logements sont vacants

En 2020, la commune de Plougastel-Daoulas compte 6 487 logements, soit 335 de plus qu'en 2014. Près de 9 logements sur 10 sont des résidences principales. Plougastel-Daoulas se démarque des autres communes de la métropole brestoise par un taux de logements vacants supérieur à ceux constatés dans les autres communes. En effet, 405 logements sont vacants en 2020, soit 6,2 % du parc de logement.

Seulement 7,6 % de ménages locataires du parc social

Comme dans les autres communes de Brest métropole, la part des propriétaires (76,4 %) de leur résidence principale recule légèrement au profit des locataires (22,6 %). La part des locataires du parc social demeure cependant la plus faible de la métropole avec seulement 7,6 % des ménages locataires du parc social.

Statut d'occupation des résidences principales en 2020 (nombre, part et évolution de la part depuis 2014)

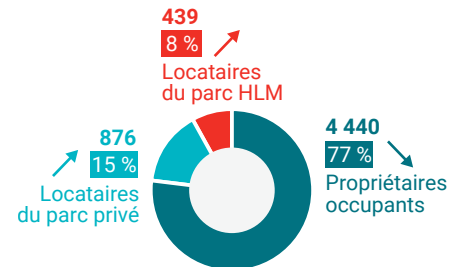

Source : Insee, Recensement

Activité - emploi

5 900 actifs en 2020

En 2020, 5 900 personnes âgées de 15 à 64 ans étaient en emploi ou en recherche d'emploi à Plougastel-Daoulas, soit 74,6 % de la population en âge de travailler. Le taux d'activité, supérieur à celui de Brest métropole (69,8 %), se situe dans la moyenne des communes de la métropole hors Brest. Il a progressé de 1,5 point entre 2014 et 2020.

Le taux d'activité des jeunes (15-24 ans) s'établit à 30,9 % en 2020. Stable depuis 2014, il reste cependant éloigné du taux d'activité des jeunes de la métropole brestoise (37,7 %). Le taux d'activité des 55-64 ans est quant à lui plus élevé que le taux métropolitain (respectivement 57,2 % et 53,5 %). Il a progressé de 6,4 points entre 2014 et 2020. Le taux d'activité des femmes a également progressé plus rapidement à Plougastel-Daoulas (+2,2 points) qu'à Brest métropole (+1,4 point). En 2020, le taux d'activité des femmes s'établit à 74,5 %, un des taux les plus élevés du territoire.

Évolution du taux d'activité entre 2014 et 2020 (en points)

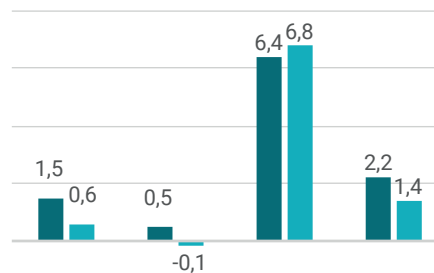

15-64 ans 15-24 ans 55-64 ans Femmes

Source : Insee, Recensement

Net recul du taux de chômage des jeunes

Le taux de chômage (au sens du recensement) à Plougastel-Daoulas s'établit à 9,7 % en 2020. Bien qu'inférieur au taux de la métropole brestoise et qu'ayant reculé entre 2014 et 2020, il s'agit du plus fort taux de chômage des communes de Brest métropole hors Brest.

En 2020, près de 3 jeunes sur 10 ayant entre 15 et 24 ans sont au chômage. Même si le taux de chômage des jeunes a fortement reculé entre 2014 et 2020, il reste le plus élevé observé parmi les communes de la métropole brestoise, avec la commune de Bohars.

Répartition des actifs par catégorie socioprofessionnelle en 2020 et évolution par rapport à 2014

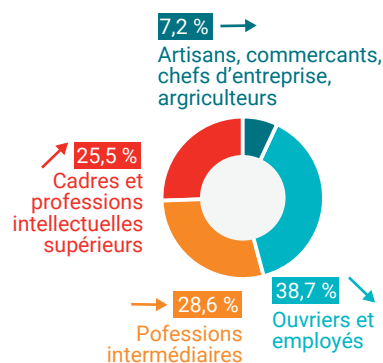

Source : Insee, Recensement

Les cadres et professions intellectuelles supérieures de plus en plus représentés

Les cadres et professions intellectuelles supérieures représentent un quart des actifs résidant à Plougastel-Daoulas en 2020, il s'agit de la part la plus importante parmi les communes de Brest métropole derrière Le Relecq-Kerhuon. La part des ouvriers et employés poursuit quant à elle son recul pour s'établir à 38,7 %.



Nombre d'actifs et taux d'activité des 15-64 ans en 2020

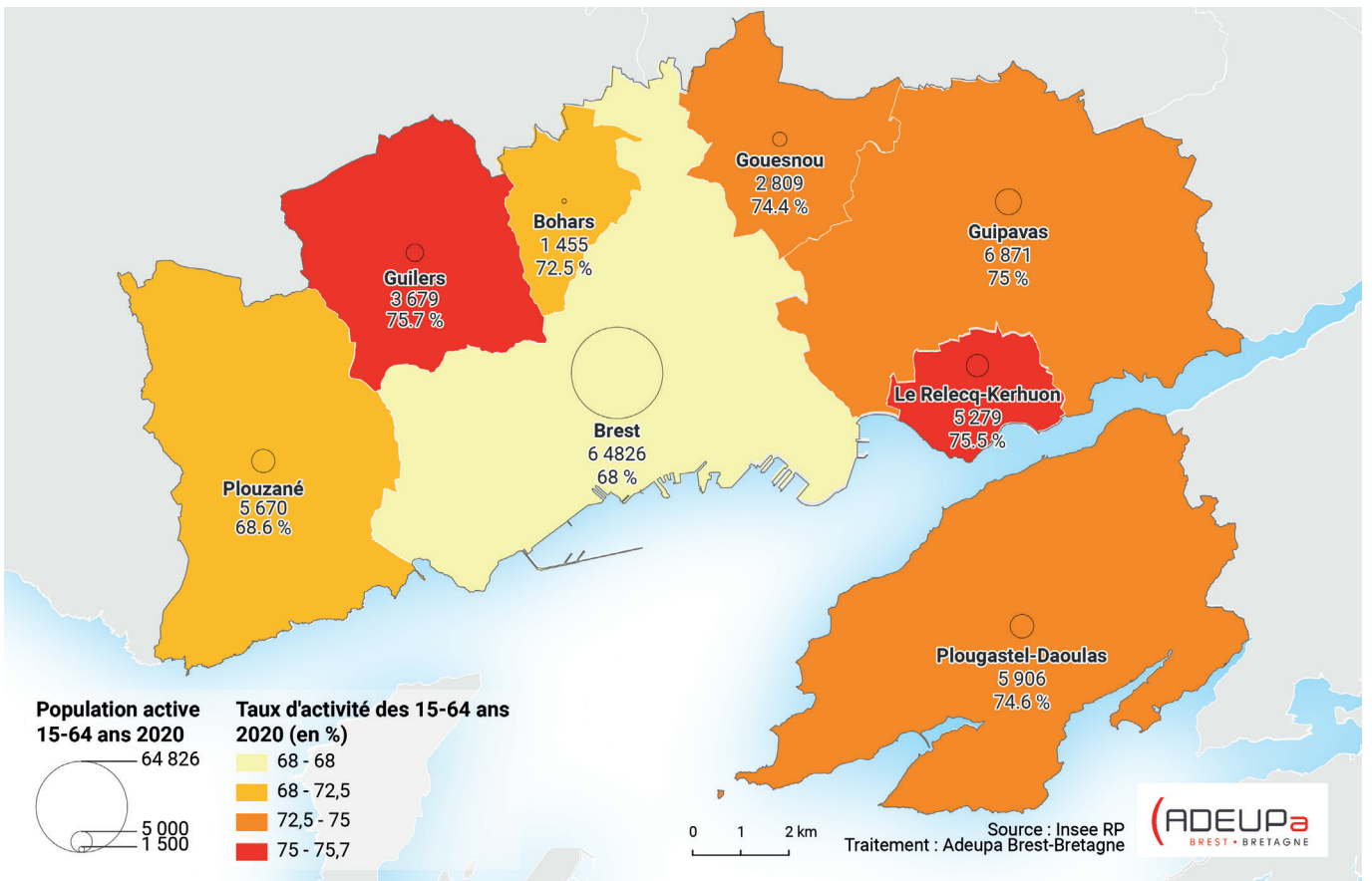

Revenus

En 2020, le revenu annuel disponible médian par unité de consommation des habitants de Plougastel-Daoulas, appelé niveau de vie, s'établit à 25 750 €. La commune fait partie des trois communes les plus aisées de Brest métropole avec Le Relecq-Kerhuon et Bohars. Cependant, 7 % des habitants de la commune vivent sous le seuil de pauvreté en 2020, soit avec moins de 1 128 € par mois pour une personne seule. Les taux de pauvreté des communes de la métropole brestoise, exceptée Brest, sont similaires (entre 6 et 7 %). Seule la ville de Brest se démarque avec un taux de pauvreté largement plus élevé (18 %) en raison de son statut de ville-centre.

Éducation

En 2020, 385 enfants de 2 à 5 ans habitant la commune étaient scolarisés, soit 81,3 % des enfants de cette tranche d'âge. Ce taux reste élevé par rapport aux autres communes de Brest métropole malgré un léger recul observé entre 2014 et 2020 (-2 points).

Même constat chez les jeunes ayant entre 18 et 24 ans, le taux de scolarisation recule légèrement sur la période. En 2020, 56,8% des jeunes sont scolarisés. Ce taux est largement inférieur au taux observé à l'échelle de Brest métropole (taux élevé qui tient compte du nombre important d'étudiants présents à Brest et Plouzané où se concentre l'offre de formation).

Des évolutions significatives sur le niveau de diplôme des habitants

Parmi les personnes de 15 ans ou plus non scolarisés, 17,7 % ne possèdent aucun diplôme. La part a reculé de 2,6 points entre 2014 et 2020 à Plougastel-Daoulas et se trouve dans la moyenne des communes de la métropole brestoise. La part des habitants diplômés du supérieur continue quant à elle de progresser et s'établit à 42,1 % en 2020, taux le plus élevé avec la commune du Relecq-Kerhuon.

Revenu disponible médian par unité de consommation 2020

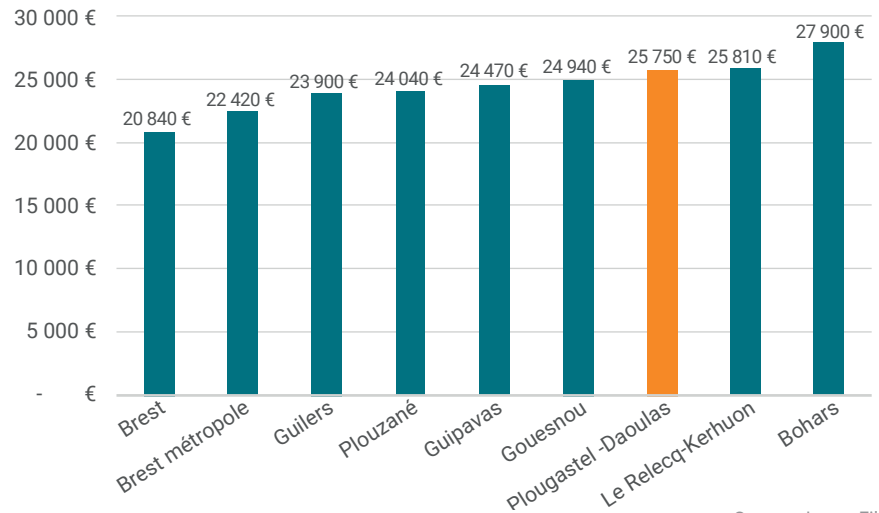

Source : Insee, Filosofi

Déplacements

Au moins 2 véhicules pour la moitié des ménages

En 2020, près de 3 000 ménages de Plougastel-Daoulas, soit la moitié, possèdent au moins deux voitures. Brest mise à part, la majorité des ménages compte au moins deux véhicules dans les sept communes de la métropole brestoise.

Les transports en commun très peu sollicités pour se rendre au travail

Alors qu'un quart des actifs occupés vivant à Plougastel-Daoulas y travaille, le transport en commun reste très peu sollicité par les habitants de la commune. Moins de 5 % des actifs occupés déclarent les utiliser pour se rendre au travail, la part a même légèrement reculé entre 2014 et 2020.

MÉTHODOLOGIE

Le recensement, des données anciennes ?

Le recensement repose sur une collecte d'information annuelle, concernant successivement tous les territoires communaux au cours d'une période de cinq ans. Les communes de moins de 10 000 habitants réalisent une enquête de recensement portant sur toute la population, à raison d'une commune sur cinq chaque année. Les communes de 10 000 habitants ou plus réalisent tous les ans une enquête par sondage auprès d'un échantillon d'adresses représentant 8 % de leurs logements. En cumulant cinq enquêtes, l'ensemble des habitants des communes de moins de 10 000 habitants et 40 % environ de la population des communes de 10 000 habitants ou plus sont pris en compte. Les informations ainsi collectées sont ramenées à une même date pour toutes les communes afin d'assurer l'égalité de traitement entre elles. Cette date de référence est fixée au 1^{er} janvier de l'année médiane des cinq années d'enquête.

| | PLOUGASTEL-DAOULAS | | |
|---|--------------------|----------|---------------------|
| | 2014 | 2020 | Évolution 2014-2020 |
| POPULATION | | | |
| Nombre d'habitants | 13 256 | 13 277 | 21 |
| Taux de croissance annuel moyen de la population | | | +0,03 % |
| Nombre de moins de 30 ans | 4 272 | 3 990 | -282 |
| Part des moins de 30 ans | 32,2 % | 30,0 % | -2,2 pts |
| Nombre de 60 ans et plus | 3 670 | 4 016 | 346 |
| Part des 60 ans et plus | 27,7 % | 30,2 % | +2,3 pts |
| MÉNAGES | | | |
| Nombre de ménages | 5 492 | 5 814 | 322 |
| Taille moyenne des ménages | 2,34 | 2,22 | -0,12 |
| Nombre de ménages unipersonnels | 1 571 | 1 874 | 303 |
| Part des ménages unipersonnels | 28,6% | 32,2% | +3,6 pts |
| Nombre de ménages monoparentaux | 455 | 514 | 59 |
| Part des ménages monoparentaux | 8,3 % | 8,8 % | +0,5 pt |
| LOGEMENTS | | | |
| Nombre de logements | 6 152 | 6 487 | 335 |
| Nombre de résidences principales | 5 495 | 5 812 | 317 |
| Nombre de ménages propriétaires | 4 255 | 4 440 | 185 |
| Nombre de ménages locataires du parc privé | 780 | 876 | 96 |
| Nombre de ménages locataires du parc social | 383 | 439 | 56 |
| ACTIVITÉ - EMPLOI | | | |
| Nombre d'actifs | 5 942 | 5 906 | -36 |
| Taux d'activité des 15-54 ans | 73,1% | 74,6% | +1,5 pt |
| Taux d'activité des 15-24 ans | 30,4 % | 30,9 % | +0,5 pt |
| Taux d'activité des 55-64 ans | 50,8 % | 57,2 % | +6,4 pts |
| Taux d'activité des femmes | 72,3 % | 74,5 % | +2,2 pts |
| Nombre de cadres et professions intellectuelles supérieures | 1 334 | 1 502 | 168 |
| Part des cadres et professions intellectuelles supérieures | 22,6 % | 25,5 % | +2,9 pts |
| Nombre d'ouvriers et employés | 1 404 | 2 279 | 875 |
| Part des ouvriers et employés | 40,8 % | 38,7 % | -2,1 pts |
| REVENUS | | | |
| Revenu disponible médian par unité de consommation | 22 003 € | 25 750 € | 3 747 € |
| Taux de pauvreté | 5,9 % | 7,0 % | +1,1 pt |
| ÉDUCATION | | | |
| Nombre des 2-5 ans scolarisés | 435 | 426 | -9 |
| Part des 2-5 ans scolarisés | 83,3 % | 81,3 % | -2 pts |
| Nombre de 18-24 ans scolarisés | 423 | 385 | -38 |
| Part des 18-24 ans scolarisés | 57,9 % | 56,8 % | -1,1 pt |
| Part des 15 ans et plus sans diplôme | 20,2 % | 17,7 % | -3,3 pts |
| Part des diplômés du supérieur | 38,8 % | 42,1 % | +3,5 pts |
| DÉPLACEMENTS | | | |
| Nombre de ménages avec au moins 2 véhicules | 2 865 | 2 950 | 85 |
| Part des ménages avec au moins 2 véhicules | 52,0 % | 50,7 % | -1,4 pt |
| Part des actifs utilisant les TC pour se rendre au travail | 3,6 % | 3,7 % | +0,1 pt |
| Part des actifs travaillant dans leur commune de résidence | 26,0 % | 24,6 % | -1,4 pt |

Source : Insee, Recensement

LES OBSERVATOIRES | SOCIAL

Direction de la publication
Yves Cléach

Réalisation
Barbara Docquois

Maquette et mise en page
Jeanne Lefer

Relecture
François Marty

Contact
contact@adeupa-brest.fr

Référence
24-139



AGENCE D'URBANISME DE BREST • BRETAGNE

18 rue Jean Jaurès - 29200 BREST

Tél. 02 98 33 51 71



Adeupa Géodata

www.adeupa-brest.fr



LICENCE OUVERTE
OPEN LICENCE